

Informace o pozemku

Parcelní číslo: [115/2](#)
Obec: [Sedlec \[598283\]](#)
Katastrální území: [Sedlec u Líbeznic \[746673\]](#)
Číslo LV: [10001](#)
Výměra [m²]: 601
Typ parcely: Parcela katastru nemovitostí
Mapový list: KMD
Určení výměry: Graficky nebo v digitalizované mapě
Druh pozemku: zahrada

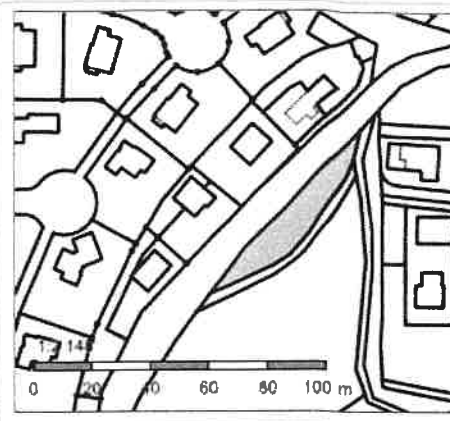

Vlastníci, jiní oprávnění

Vlastnické právo	Podíl
OBEC SEDLEC, č. p. 60, 25065 Sedlec	

Způsob ochrany nemovitosti

Název
zemědělský půdní fond

Seznam BPEJ

BPEJ	Výměra
20810	601

Omezení vlastnického práva

Typ
Věcné břemeno (podle listiny)

Jiné zápisy

Nejsou evidovány žádné jiné zápisy.

Řízení, v rámci kterých byl k nemovitosti zapsán cenový údaj

Nemovitost je v územním obvodu, kde státní správu katastru nemovitostí ČR vykonává [Katastrální úřad pro Středočeský kraj, Katastrální pracoviště Praha-východ](#)

Zobrazené údaje mají informativní charakter. Platnost k 01.10.2019 11:00:00.

Informace o pozemku

Parcelní číslo:	118
Obec:	Sedlec [598283]
Katastrální území:	Sedlec u Libeznic [746673]
Číslo LV:	10001
Výměra [m ²]:	715
Typ parcely:	Parcela katastru nemovitostí
Mapový list:	KMD
Určení výměry:	Graficky nebo v digitalizované mapě
Druh pozemku:	trvalý travní porost

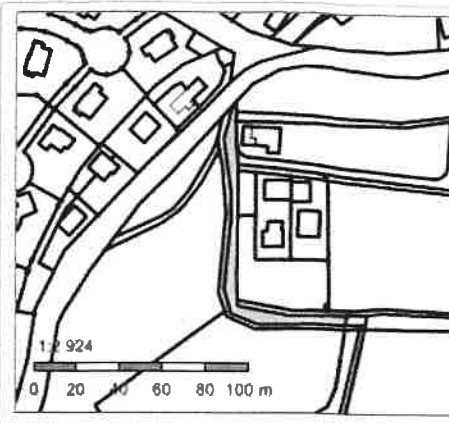

Vlastníci, jiní oprávnění

Vlastnické právo	Podíl
OBEC SEDLEC, č. p. 60, 25065 Sedlec	

Způsob ochrany nemovitosti

Název
zemědělský půdní fond

Seznam BPEJ

BPEJ	Výměra
20810	715

Omezení vlastnického práva

Typ
Věcné břemeno (podle listiny)

Jiné zápisy

Nejsou evidovány žádné jiné zápisy.

Řízení, v rámci kterých byl k nemovitosti zapsán cenový údaj

Nemovitost je v územním obvodu, kde státní správu katastru nemovitostí ČR vykonává [Katastrální úřad pro Středočeský kraj, Katastrální pracoviště Praha-východ](#)

Zobrazené údaje mají informativní charakter. Platnost k 01.10.2019 11:00:00.

© 2004 - 2019 [Český úřad zeměměřický a katastrální](#), Pod sídlištěm 1800/9, Kobylisy, 18211 Praha 8
Podání určená katastrálním úřadům a pracovištím zasílejte přímo na [jejich e-mail adresu](#).

Verze aplikace: 5.5.6 build 0

Informace o pozemku

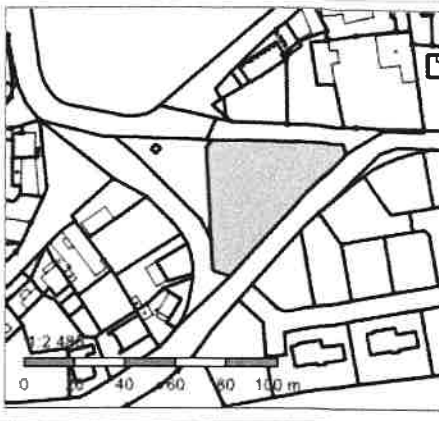
Parcelní číslo:	124/2	
Obec:	Sedlec [598283]	
Katastrální území:	Sedlec u Líbeznic [746673]	
Číslo LV:	10001	
Výměra [m ²]:	1692	
Typ parcely:	Parcela katastru nemovitostí	
Mapový list:	KMD	
Určení výměry:	Graficky nebo v digitalizované mapě	
Druh pozemku:	orná půda	

Vlastníci, jiní oprávnění

Vlastnické právo	Podíl
OBEC SEDLEC, č. p. 60, 25065 Sedlec	

Způsob ochrany nemovitosti

Název
zemědělský půdní fond

Seznam BPEJ

BPEJ	Výměra
20110	1666
20810	26

Omezení vlastnického práva

Typ
Věcné břemeno zřizování a provozování vedení

Jiné zápisy

Nejsou evidovány žádné jiné zápisy.

Řízení, v rámci kterých byl k nemovitosti zapsán cenový údaj

Nemovitost je v územním obvodu, kde státní správu katastru nemovitostí ČR vykonává [Katastrální úřad pro Středočeský kraj, Katastrální pracoviště Praha-východ](#)

Zobrazené údaje mají informativní charakter. Platnost k 01.10.2019 11:00:00.

© 2004 - 2019 [Český úřad zeměměřický a katastrální](#), Pod sídlištěm 1800/9, Kobylisy, 18211 Praha 8
Podání určená katastrálním úřadům a pracovištím zasílejte přímo na [jejich e-mail adresu](#).

Verze aplikace: 5.5.6 build 0

Informace o pozemku

Parcelní číslo: [65/5](#)
Obec: [Sedlec \[598283\]](#)
Katastrální území: [Sedlec u Líbeznic \[746673\]](#)
Číslo LV: [116](#)
Výměra [m²]: 851
Typ parcely: Parcela katastru nemovitostí
Mapový list: KMD
Určení výměry: Graficky nebo v digitalizované mapě
Druh pozemku: zahrada

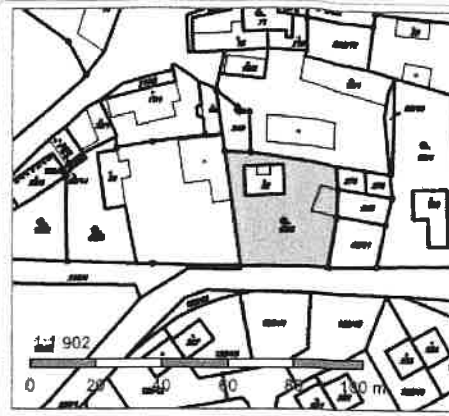

Vlastníci, jiní oprávnění

Vlastnické právo

Podíl

Hnízdilová Drahomíra, č. p. 32, 25065 Sedlec

Způsob ochrany nemovitosti

Název

zemědělský půdní fond

Seznam BPEJ

BPEJ	Výměra
------	--------

20110	851
-----------------------	-----

Omezení vlastnického práva

Nejsou evidována žádná omezení.

Jiné zápisy

Nejsou evidovány žádné jiné zápisy.

Řízení, v rámci kterých byl k nemovitosti zapsán cenový údaj

Nemovitost je v územním obvodu, kde státní správu katastru nemovitostí ČR vykonává [Katastrální úřad pro Středočeský kraj, Katastrální pracoviště Praha-východ](#)

Zobrazené údaje mají informativní charakter. Platnost k 12.11.2019 12:00:00.

Informace o pozemku

Parcelní číslo:	65/4
Obec:	Sedlec [598283]
Katastrální území:	Sedlec u Líbeznic [746673]
Číslo LV:	190
Výměra [m ²]:	917
Typ parcely:	Parcela katastru nemovitostí
Mapový list:	KMD
Určení výměry:	Graficky nebo v digitalizované mapě
Druh pozemku:	zahrada



Vlastníci, jiní oprávnění

Vlastnické právo	Podíl
EL-TI & CO, s.r.o., Černá 1705/13, Nové Město, 11000 Praha 1	

Způsob ochrany nemovitosti

Název
zemědělský půdní fond

Seznam BPEJ

BPEJ	Výměra
20110	917

Omezení vlastnického práva

Nejsou evidována žádná omezení.

Jiné zápisy

Nejsou evidovány žádné jiné zápisy.

Řízení, v rámci kterých byl k nemovitosti zapsán cenový údaj

Nemovitost je v územním obvodu, kde státní správu katastru nemovitostí ČR vykonává [Katastrální úřad pro Středočeský kraj, Katastrální pracoviště Praha-východ](#)

Zobrazené údaje mají informativní charakter. Platnost k 12.11.2019 12:00:00.

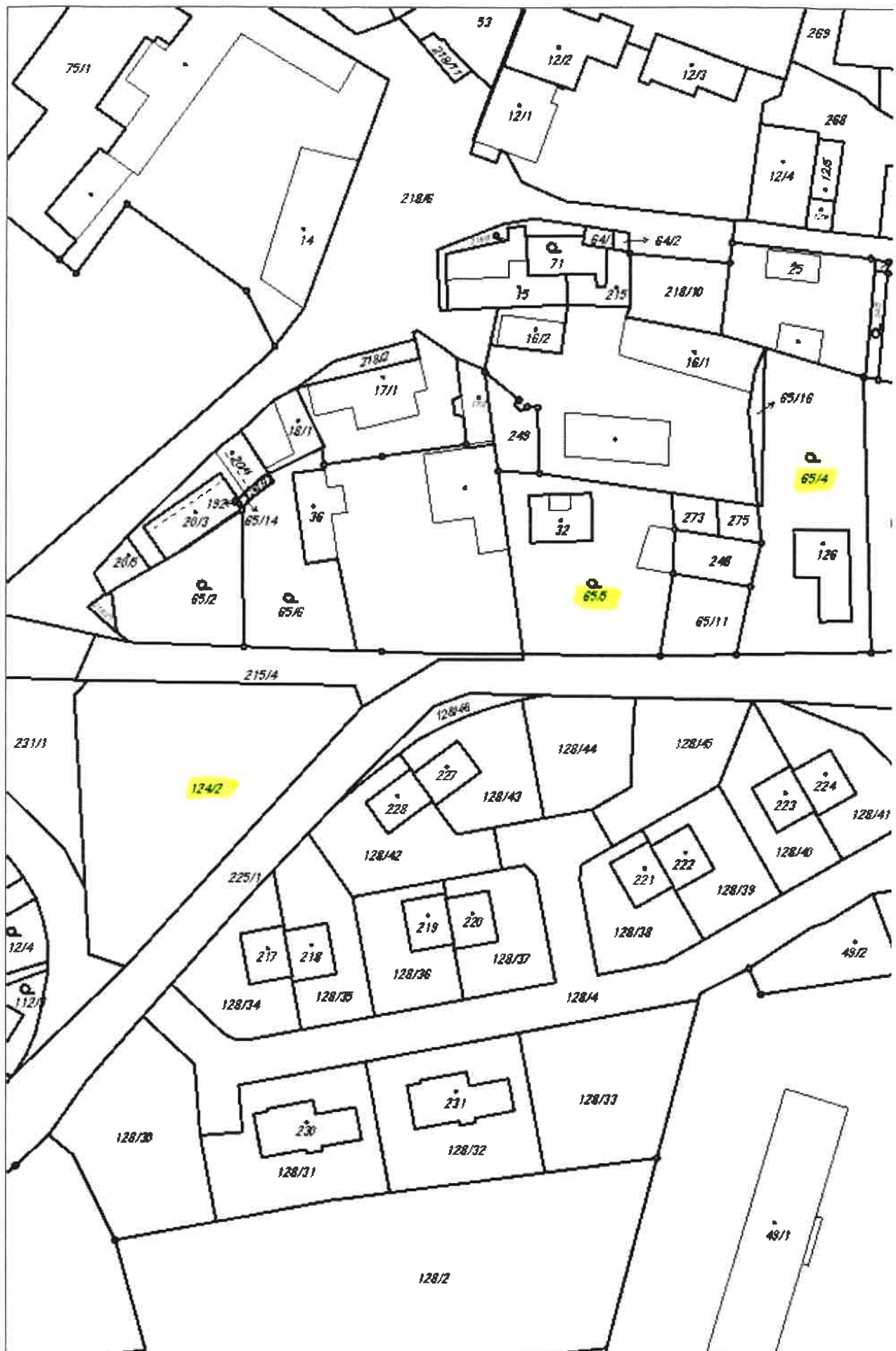



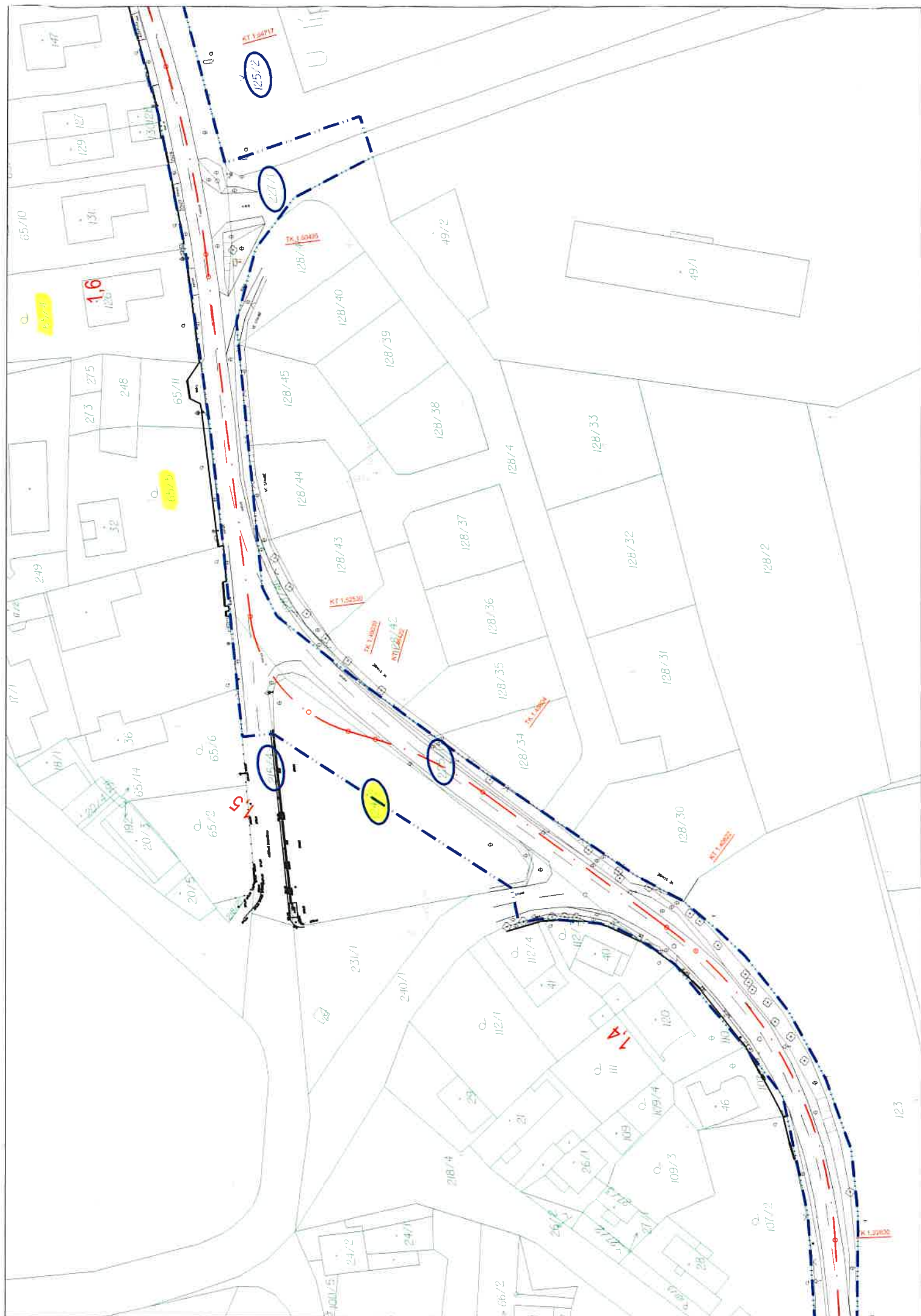

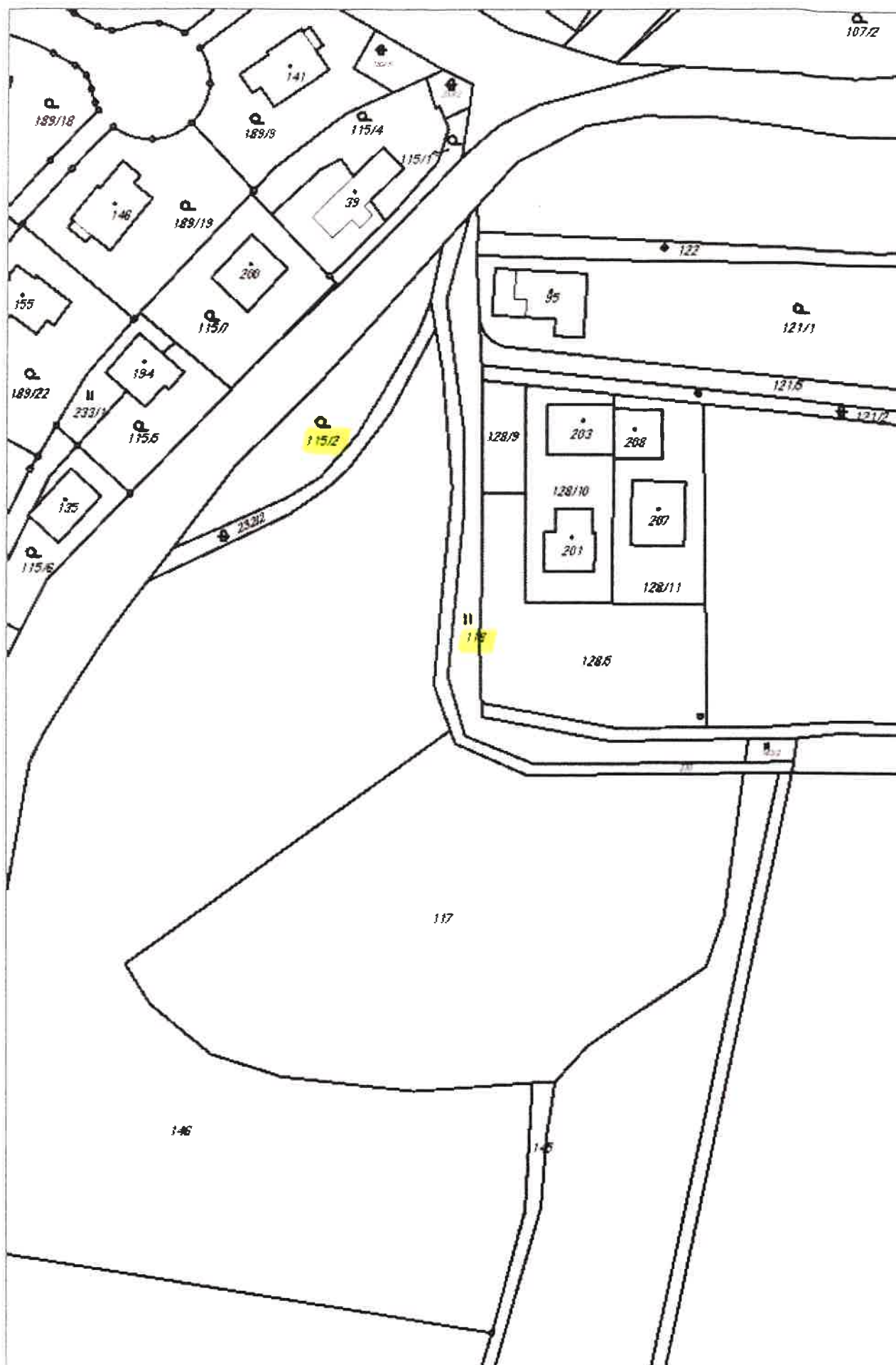



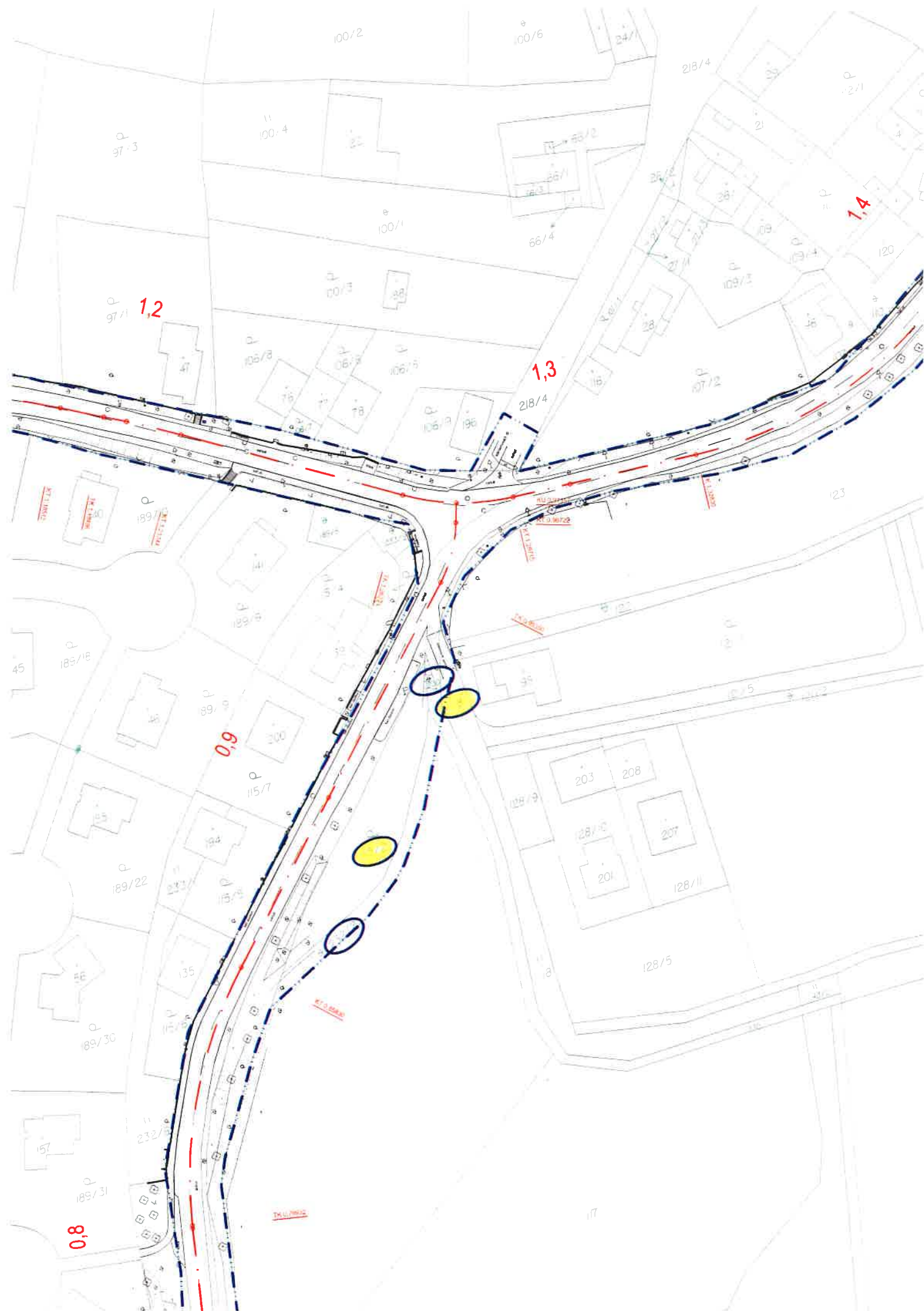

Situace se zákresem sond pedologického průzkumu

skrývka humózního horizontu 30 cm

S 2

S 1

Vysvětlivky:

● S1 - S2 sondy pedologického průzkumu

Fotodokumenace parcela č. 115/2

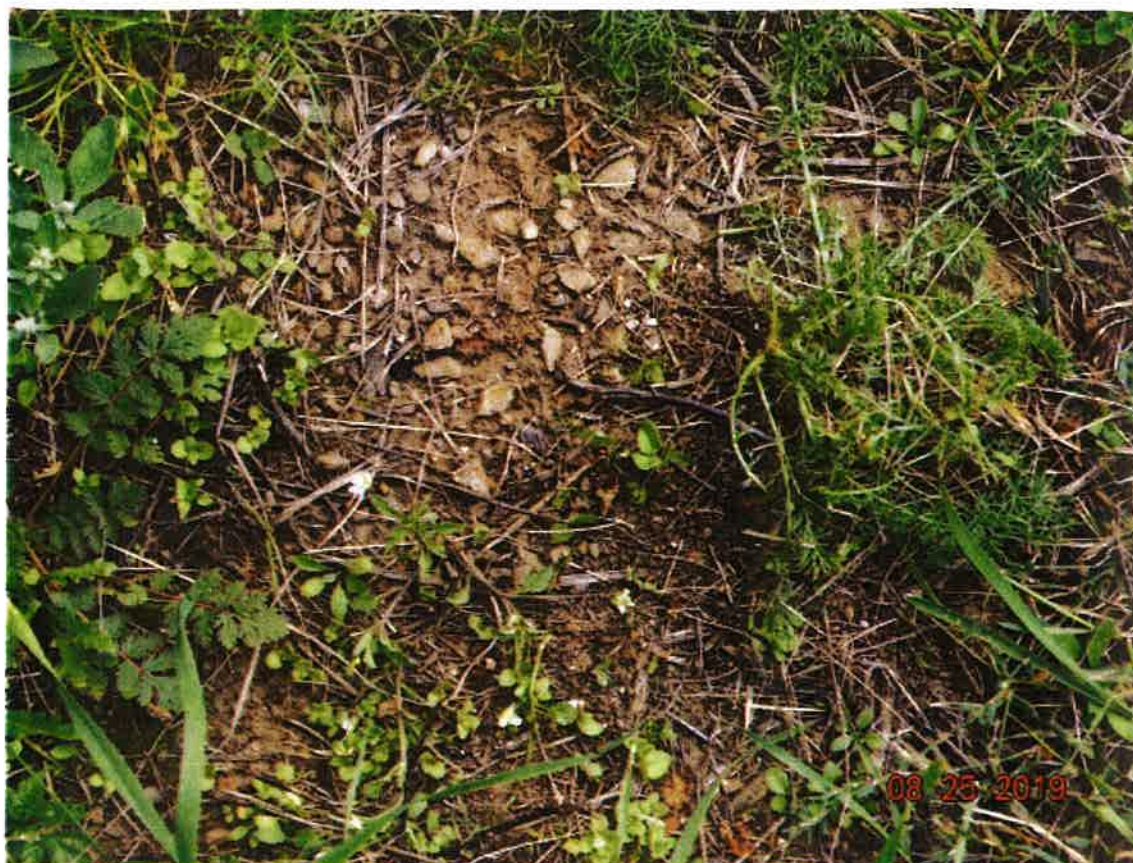

Fotodokumenace parcela č. 115/2



Fotodokumenace parcela č. 115/2



Fotodokumenace parcela č 124/2



K. ú. Sedlec u Líbeznic

Výřez ÚP – hranice zastavěného území obce

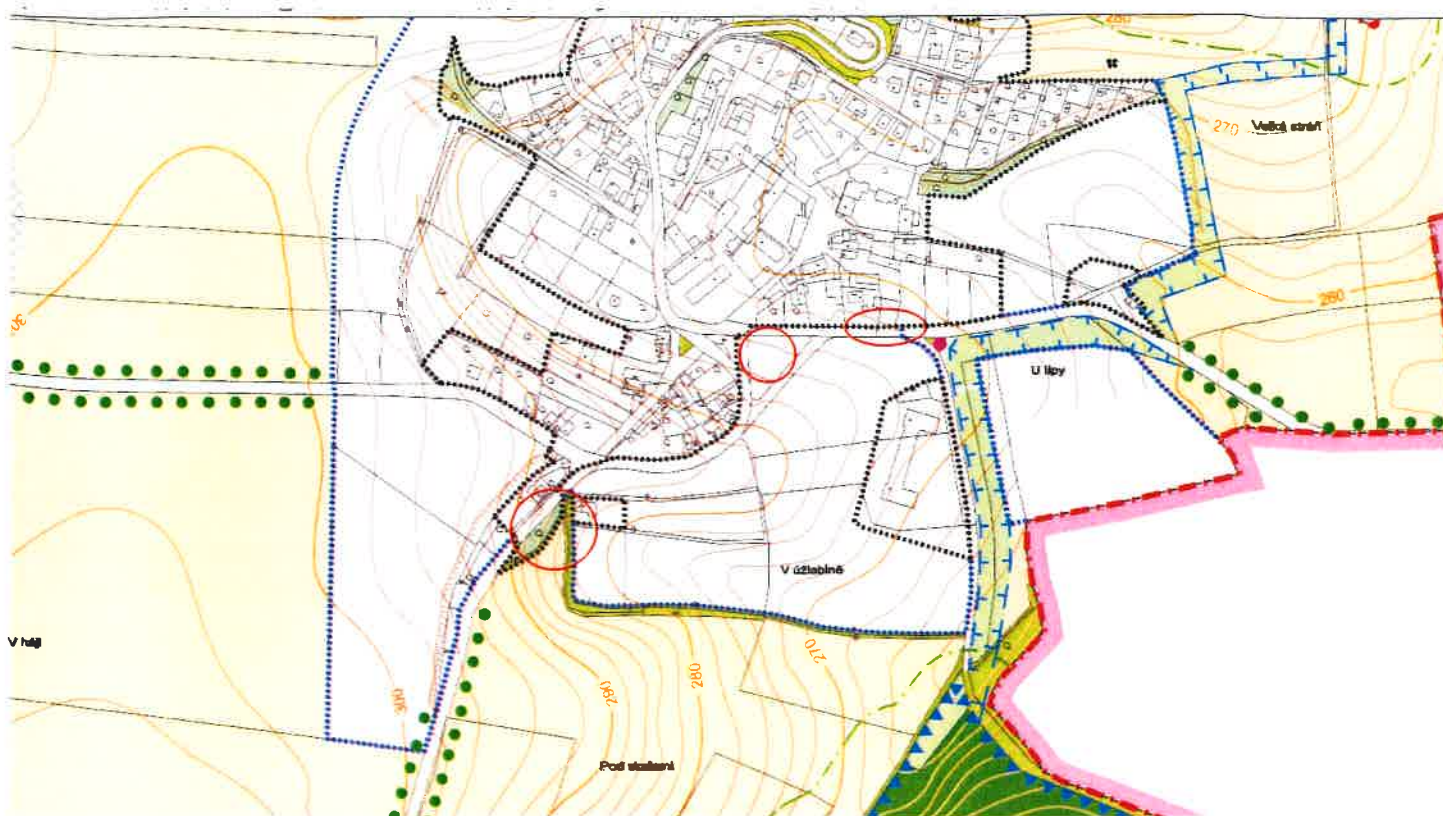

LEGENDA :

Hranice

stav návrh



hranice řešeného území



katastrální hranice



hranice současně zastavěného území



hranice zastavitelného území



sady, soukromá zeleň



lesy



zemědělský půdní fond



územní systém ekologické stability



krajinná zeleň



tzolační zeleň



lokální biocentrum



lokální biokoridor



ochranné pásmo lesa



stromořadí



významný strom



zájmové území

K. ú. Sedlec u Líbeznic

Výřez LPIS – meliorace, protierozní opatření, BPEJ



Legenda	
	meliorace
	DPB - protierozní opatření A0
	DPB - protierozní opatření A1
	DPB - protierozní opatření A1N1
	DPB - protierozní opatření A2
	DPB - protierozní opatření A2N1
	DPB - protierozní opatření A2B2
	DPB - protierozní opatření A2B2N1
	DPB - protierozní opatření A3
	DPB - protierozní opatření B2
	DPB - protierozní opatření B2N1
	DPB - protierozní opatření B3
	DPB - protierozní opatření B3N1

BPEJ

zájmové území